

## Villaescusa de Palositos

# La televisión recoge el mal estado de la ermita románica

El reportaje se emitirá mañana en Línea 900 de TVE 2

Las reivindicaciones de la recién creada Asociación Amigos de Villaescusa de Palositos han llegado hasta la televisión. Un programa de TVE se desplazó hasta la villa para corro-

borar las quejas de los habitantes sobre el mal estado que muestra su ermita románica y otros espacios públicos que permanecen cortados al público valga la redundancia.

REDACCIÓN. PROVINCIA

El próximo domingo día 25 de marzo de 2007 a las 20:30 horas se va a emitir, por la 2 de Televisión Española, un reportaje en el programa *Línea 900* dedicado a la problemática de Villaescusa de Palositos (Guadalajara) y a la lamentable situación de su iglesia románica.

Los objetivos de la recién creada Asociación de Amigos de Villaescusa de Palositos se centran en conseguir la rehabilitación de su iglesia. Pero además, tienen la intención de recuperar los espacios y lugares públicos que hay en la localidad, en especial, el cementerio y el libre acceso a estos lugares por caminos públicos.

Unos accesos que han existido siempre y que hoy permanecen cortados, como es el caso del de los pueblos de alrededor, incluida la Ruta de la Lana del Camino de Santiago.

Hay que considerar que Villaescusa nunca tuvo ni tiene carretera por lo que los únicos medios de acceso eran y son los antiguos caminos vecinales tal y como se reseñan en la cartografía oficial del Instituto Geográfico Nacional y del

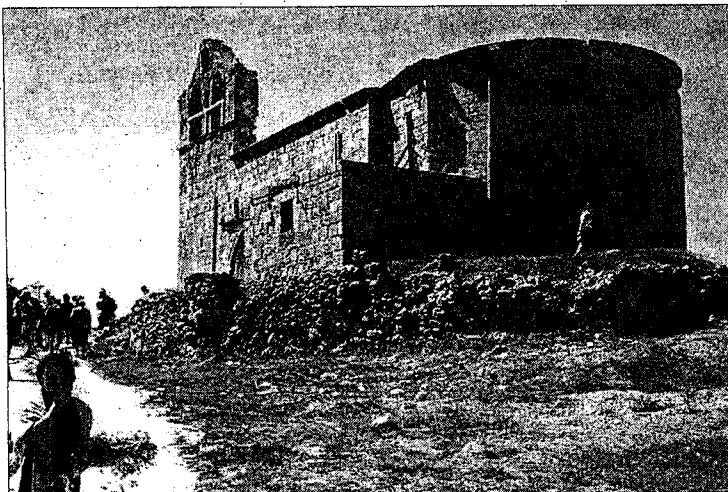

Imagen de la ermita románica de Villaescusa de Palositos. N.A.

Catastro. Por estos motivos, no han dejado pasar la oportunidad que le brindó el programa *Línea 900*, para sacar a la luz esta situación actual, con el conveñimiento de que será decisivo para restablecer los derechos históricos que los descendientes de Villaescusa, los peregrinos del Camino de Santiago, Ruta de la Lana, y el resto de ciudadanos en general. Todos ellos deben tener libre acceso con independencia del respeto a lo privado,

que no es todo lo que en Villaescusa hay, haciendo respetar los muchos bienes públicos y de otros, particulares allí existentes "que ahora están inaccesibles al otro lado de una alambrada supuestamente ilegal como se podrá comprobar a lo largo del citado reportaje y como pudimos comprobar quienes nos dimos allí cita, con motivo de la Marcha de las Flores, el pasado 29 de abril de 2006", explican los vecinos.